

Puoi trovarci qui:

Comune di Rimini
La Banca del Tempo di Rimini

Via montiano n°14,
Santa Giustina di Rimini
Centro giovani Rimini5
tel: 0541/793894 e 3394468831
e-mail:
politiche.giovani.rn@libero.it

Le Banche del Tempo che vogliono presentare un loro progetto o una esperienza innovativa, sono pregate di comunicarlo alla nostra mail entro il 20 settembre 2015, inviando una cartella descrittiva con: progetto, motivazioni, modalità di realizzazione, costo.

Servirà per scegliere i progetti e permettervi di presentarli nel convegno, affinché diventino una ricchezza condivisa.



*NUTRIAMO
IL PIANETA
NON DI SOLO PANE.*



*L'ALTRO CIBO:
LA BANCA DEL TEMPO!*

Indicazioni per l'ospitalità alberghiera:

Bed & Breakfast "Pan & Pes"
offerta esaurita

B&B Meva

(di fronte a Centro Giovani Rimini5)

Via Brisighella - Santa Giustina - tel. 333.2844318,
e-mail: meva.elisabetta@gmail.com

Hotel Verde Mare

via P. Tosi 1044, S. Arcangelo di Romagna
(tre fermate di bus n°9 - San Vito dal luogo del convegno).

Tel 0541624060 - Cell.3336724189
e-mail: verdemarehotelristorante@gmail.com

Hotel San Clemente,

Via Emilia - Santa Giustina - Tel. 0541/680804
e-mail: info@hotelsanclemente.com

Per altri hotels o modalità di ospitalità,

rivolgersi presso Agenzia Viaggi Union Jack Travel
Tel. 0541682192 - e-mail: info@unionjacktravel.com

Per motivi organizzativi si prega di comunicare l'adesione all'iniziativa ed il numero dei partecipanti nelle varie giornate.

Comune di Rimini
Banca del Tempo di Rimini

con il patrocinio della



Invitano a

**Quando il Tempo è anche
Economia: l'evoluzione delle Banche
del Tempo in epoca di crisi**



Festa/Convegno nella ricorrenza del
ventennale della Banca del Tempo di Rimini

2, 3 e 4 ottobre 2015

Centro Giovani Rimini5
Via Montiano, 14 - Santa Giustina di Rimini

Quando il Tempo è anche Economia: l'evoluzione delle Banche del Tempo in epoca di crisi

Festa convegno nella ricorrenza del ventennale della Banca del Tempo di Rimini

Nei giorni 2, 3 e 4 ottobre 2015

Presso Centro Giovani Rimini5 a

Santa Giustina, via Montiano 14, Rimini

Programma

Venerdì 2 ottobre

ore 15 circa: due workshop di primo approccio, riservati alle persone e ai cittadini che:

- vogliono aprire una Banca del tempo e saperne qualche cosa di più
- oppure alle Banche del Tempo aperte da poco e con qualche difficoltà.

Relatori: **Maria Luisa Petrucci**

Presidente Ass. Naz. Banche del Tempo

Massimo Spaggiari

Presidente ARCI

Sabato 3 ottobre

ore 9,30: iscrizione al Convegno

“QUANDO IL TEMPO E' ANCHE ECONOMIA: L'EVOLUZIONE DELLE BANCHE DEL TEMPO IN EPOCA DI CRISI”.

conduce **Leonina Grossi**

Presidente Banche del Tempo di Rimini

ore 10,00: Saluto delle Autorità

Comunali, Regionali, Provinciali e Nazionali

Maria Luisa Petrucci

Presidente Ass. Nazionale Banche del Tempo

ore 10,30: Le Banche del Tempo si raccontano: testimonianze di esperienze e progetti innovativi delle BdT della Regione Emilia Romagna, di BdT italiane, dell'Associazione Nazionale.

ore 11,30: Josefina Altez,

Coordinatrice delle Banche del Tempo

dell'Associazione Salud y Familia

Le esperienze innovative delle Banche del Tempo di Barcellona-Spagna.

ore 11,45: Eliana Madeira,

dell'Associazione portoghese GRAAL

Esperienze innovative delle Banche del Tempo in Portogallo.

ore 12,00: Dott. Lucio Gobbi

Docente di economia presso l'ateneo di Trento

Il valore del tempo nella nuova economia.

Seguiranno approfondimenti e dibattito.

ore 13,15: Pausa con buffet della tradizione romagnola.

ore 15,00: workshop:

Dott.ssa Roberta Gambelli:

“Siamo un colloquio: la comunicazione rispettosa ed ecologica nelle banche del tempo”.

Dott. Aldo Terraciano:

“Anteo, Procuste, Zeus e Freud. Suggestioni sulla prevenzione dei conflitti nei gruppi”.

ore 17,00: restituzione dei lavori di gruppo in plenaria.

Nella serata: dalle ore 20,30 il liscio per tutti, dedicato agli Anziani del luogo, assume una dimensione nazionale ed europea.

4 ottobre dalle ore 15 alle 22,00

21° Festa ad Tott

con danze, musiche, defilee dei costumi tradizionali, gare campestri, tavoli di solidarietà, sfide di scacchi, mercatino del volontariato e assaggi di cibo etnico a scopo solidale.....

Nelle giornate sarà allestita la mostra “Vent’anni fitti fitti: l’esperienza e la storia della banca del Tempo di Rimini”, centrata sul lavoro svolto in questi anni con l’esposizione di documenti, locandine e immagini.

ISTRUZIONI PER RAGGIUNGERCI:

Se sei in automobile: uscita Rimini nord, direzione Santarcangelo, svoltare alla quarta rotatoria a sinistra, al semaforo a sinistra per m. 50: parcheggio, arrivo a Centro Giovani Rimini5.

Dalla Stazione ferroviaria: autobus n° 9, 9A, 9B, 90 direzione Santa Giustina, Santarcangelo, San Vito. Scendere alla fermata centrale a Santa Giustina, subito prima della Chiesa. Attraversare la strada al semaforo, il vicolo che avete di fronte vi porta a via montiano ed al Centro Giovani Rimini5, il cui edificio è ai confini fra il parco ed il parcheggio “Che Guevara”.

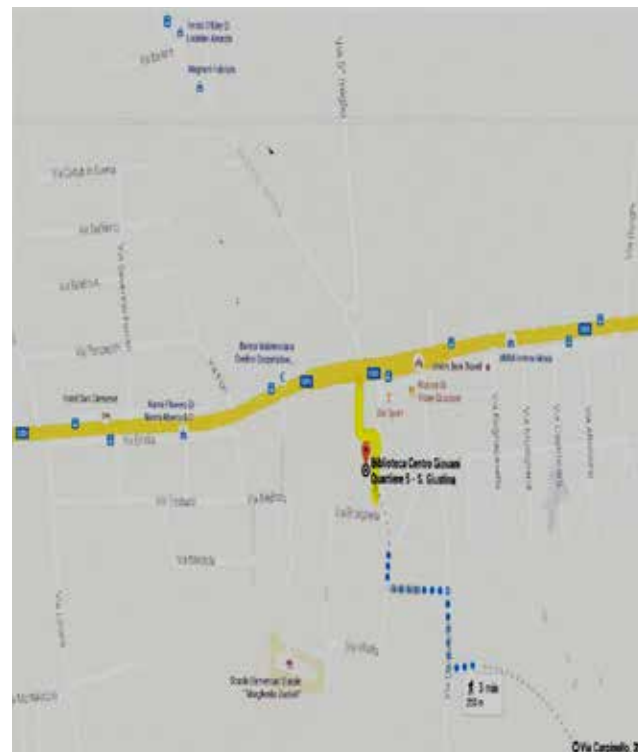

Si Ringraziano per la collaborazione:

